

EIXO 9,10,13,14,15,16,17&18  
ESCALA 1:50

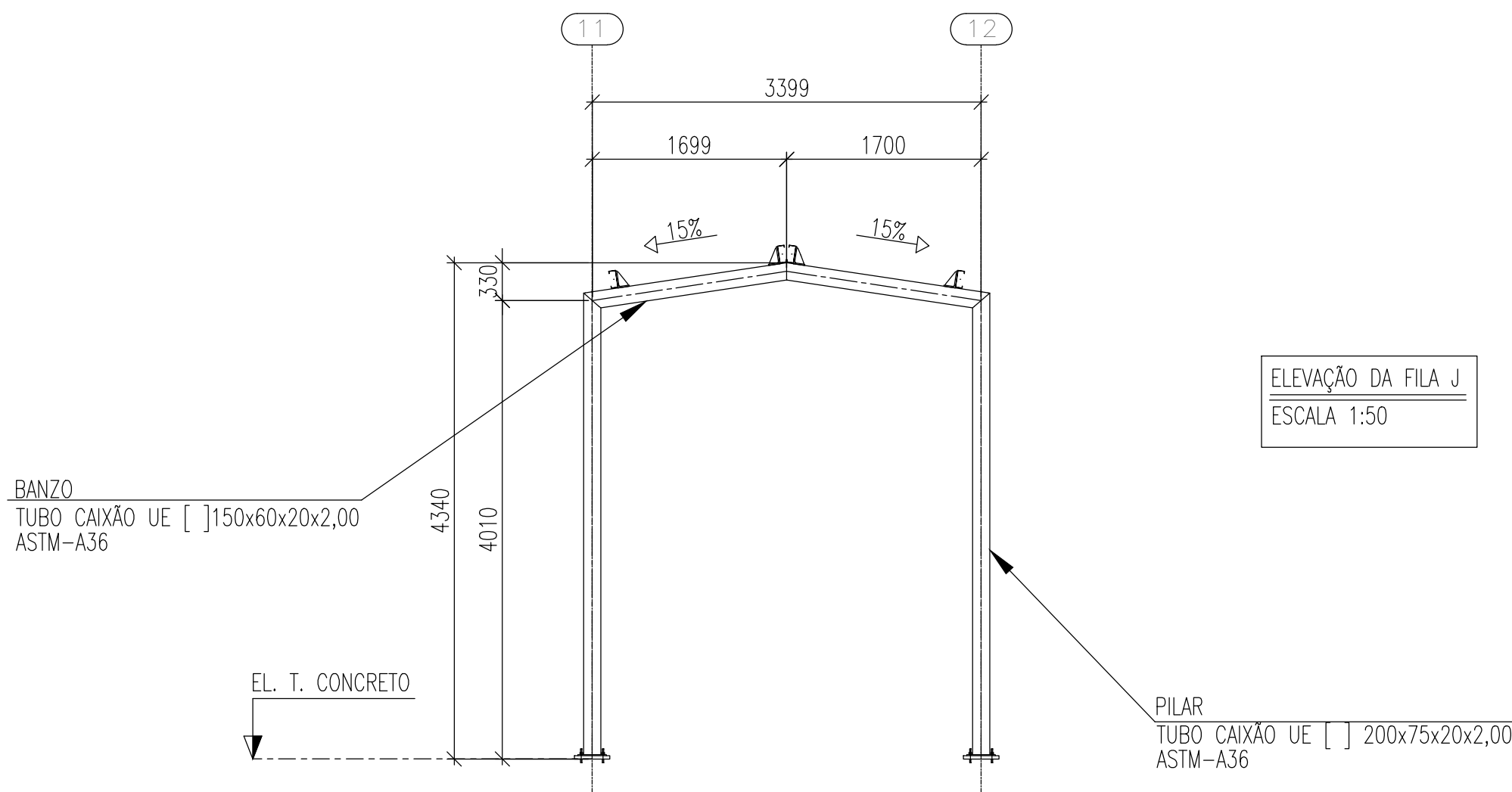

ELEVAÇÃO DA FILA J  
ESCALA 1:50

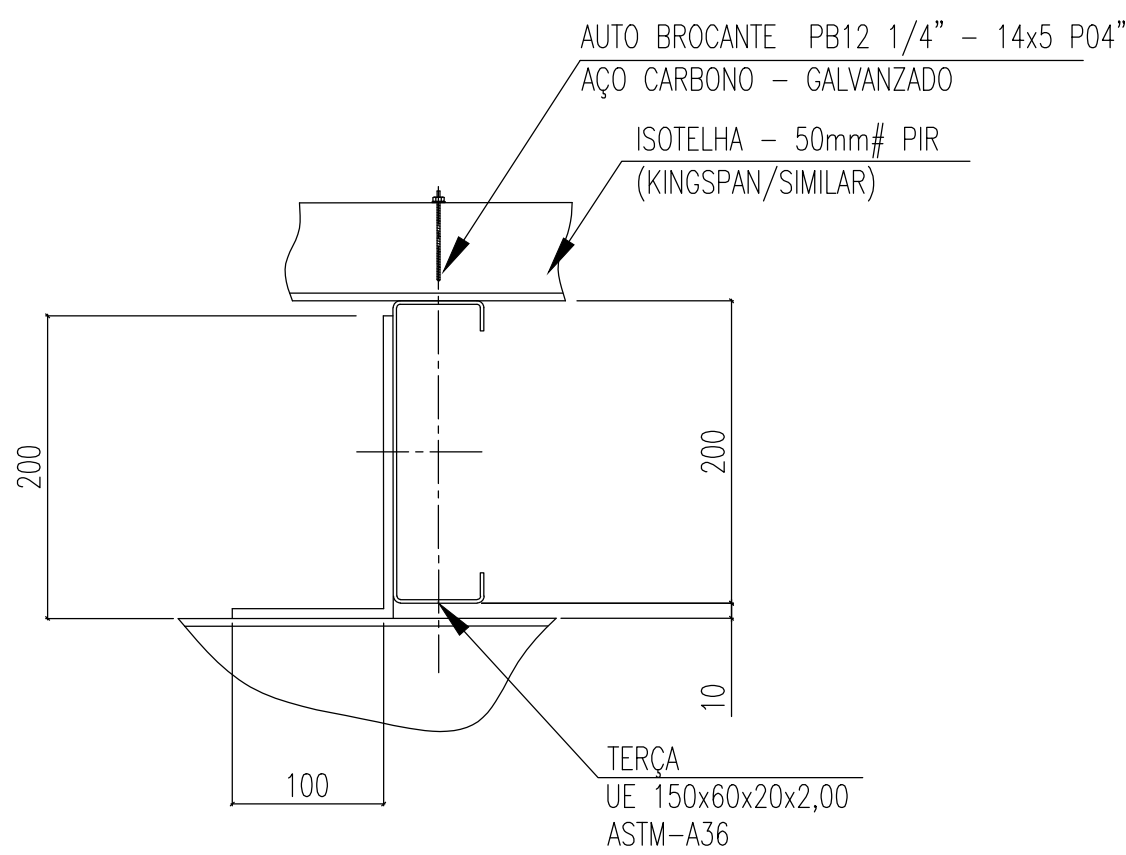

CORTE D-D (TERÇA UE 150x60x20x2,00)  
ESCALA 1:5

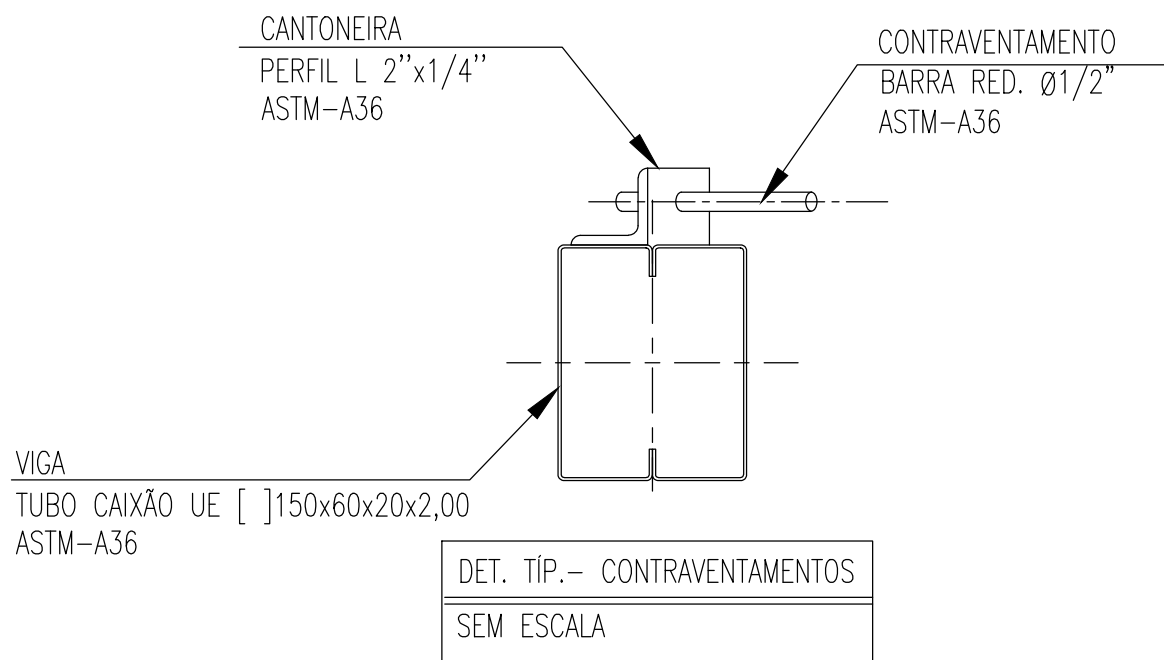

DET. TIP.- CONTRAVENTAMENTOS  
SEM ESCALA

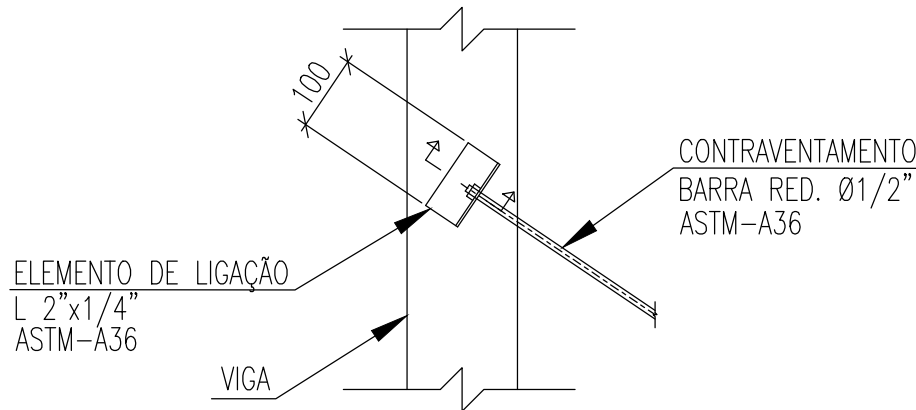

DETALHE TIP.- CONTRAVENTAMENTOS  
SEM ESCALA



ESTADO DE GOIÁS  
SECRETARIA DE ESTADO DA EDUCAÇÃO  
SUPERINTENDÊNCIA DE INFRAESTRUTURA  
GERÊNCIA DE PROJETOS E INFRAESTRUTURA

GERÊNCIA DE PROJETOS E INFRAESTRUTURA  
APROVADO  
TÉCNICO RESPONSÁVEL PELA APROVAÇÃO

CEPI ABRAHÃO ANDRÉ

EXECUTIVO

ENDEREÇO AV. RICARDO PARANHOS, Nº 634, PIO GOMES, CATALÃO - GO					
ÁREA DO TERRENO	ÁREA PERMEAB.	ÁREA EXISTENTE	ÁREA A DEMOLIR	ÁREA A CONSTRUIR	ÁREA TOTAL CONSTRUÇÃO
ELABORAÇÃO: CONSÓRCIO DIAMANTE ENGENHARIA AV. BARÃO HOMEM DE MELO, Nº 3280, NOVA GRANADA BELO HORIZONTE - MG - CEP: 30494-080 TEL.: (31) 3347-4405 / (31) 3347-7079 / (31) 3571-1500 EMAIL: contato@grupoprojetoenharia.com.br					

AUTOR: JULIANA GONÇALVES OLIVEIRA - ENGENHEIRA CIVIL - CREA-MG: 239787/D

RT DA OBRA:

PROPRIETÁRIO: SECRETARIA DE ESTADO DA EDUCAÇÃO CNPJ: 01.409.705.0001-20  
PREPOSTO: SABRINA SILVA VIEIRA VALENTE CPF: 041.530.091-64

ESTRUTURA METÁLICA

TIPO DE PROJETO  
ESTRUTURA METÁLICA - COBERTURA 01 - ETAPA 01:  
EIXO 9,10,13,14,15,16,17&18; ELEVAÇÃO DA FILA I - EIXOS 207; DET. TIP.- CONTRAVENTAMENTOS  
E ELEVAÇÃO DA FILA J  
ASSUNTO:

DATA: JUNHO/2025	ESCALA: INDICADA	REVISÃO: 00	Nº RRT/ART: 
REV. 00	DATA 06/2025	DESCRIÇÃO EMISSÃO INICIAL	VISTO JGO

05 / 08

FOLHA: